[redacted]

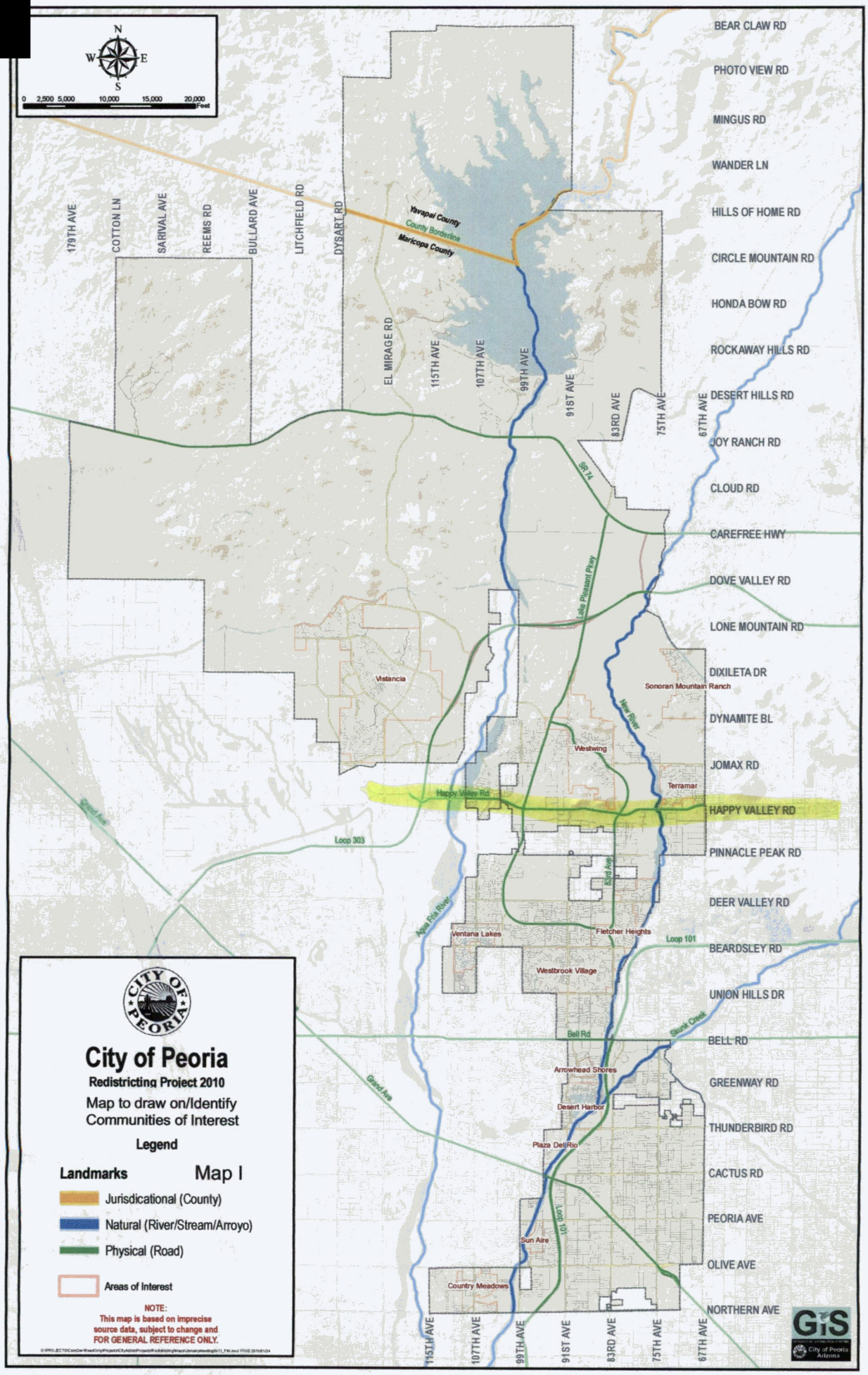


Un mapa para ciudadanos utilizar/ identificar las comunidades de interés

Mapa I